



WIR PLANEN UND
BAUEN FÜR ALLE

LBG Sursee
Architektur und Bau
Grenzstrasse 3b
6214 Schenkon

Architekturbüro / GU 041 925 82 46
Baunternehmung 041 925 82 42
Fax 041 925 82 40
lbg@lbg-sursee.ch
www.lbg-sursee.ch



Grundrisse

A20182-03

Bauherr:
Marcel Albisser, Vorstadt 15, 6130 Willisau

Zeichner: SM
Datum: 23.12.2021
Rev.:
Mst: 1:100 / Format: 84/60

OK f. Bo. neues EG (Wohnhaus): ±0.00= Fixpunkt: -0.50

■ Neu ■ Abbruch

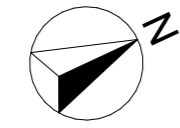

Der Bauherr und
Grundeigentümer :

Der Architekt :

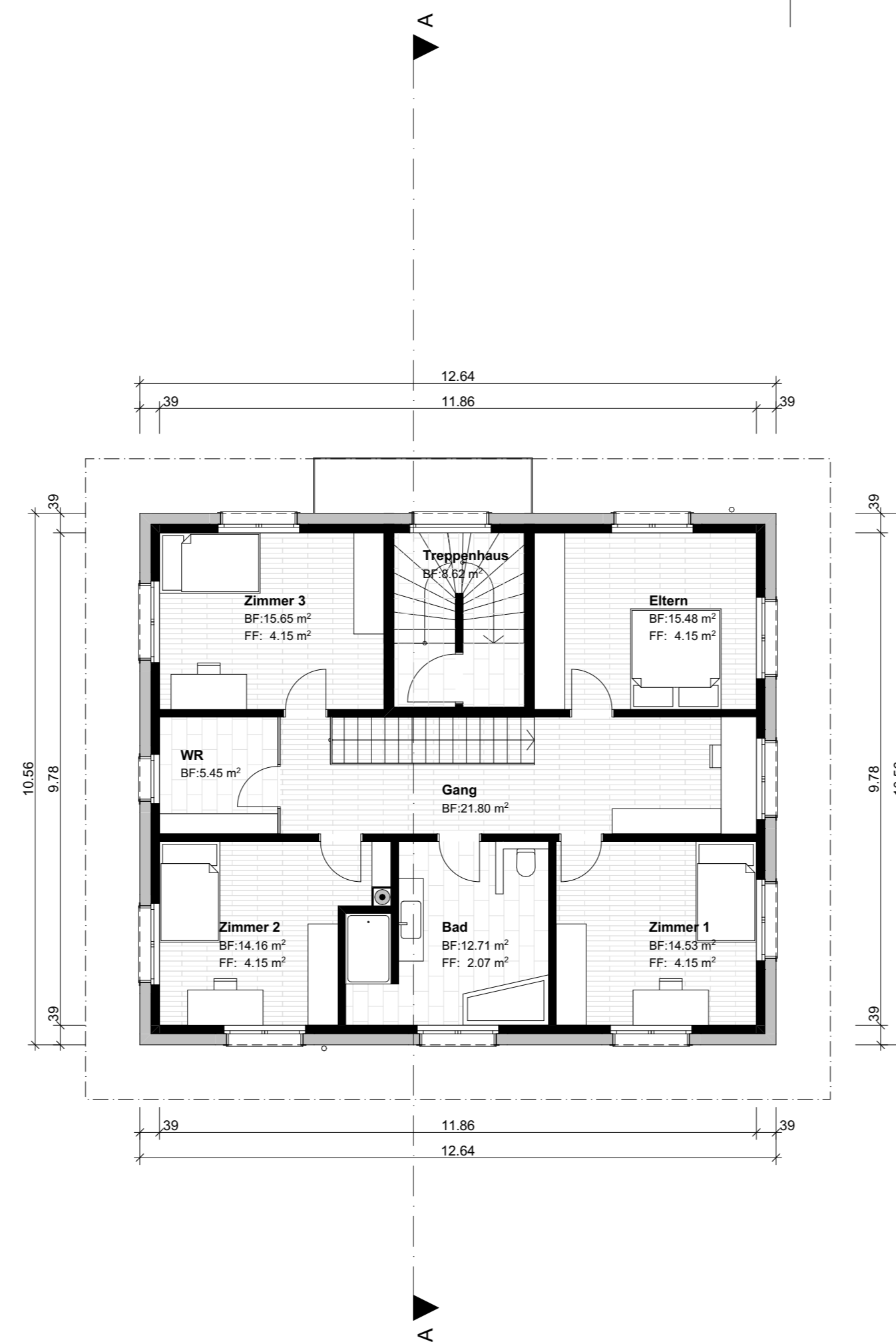

1. Obergeschoss

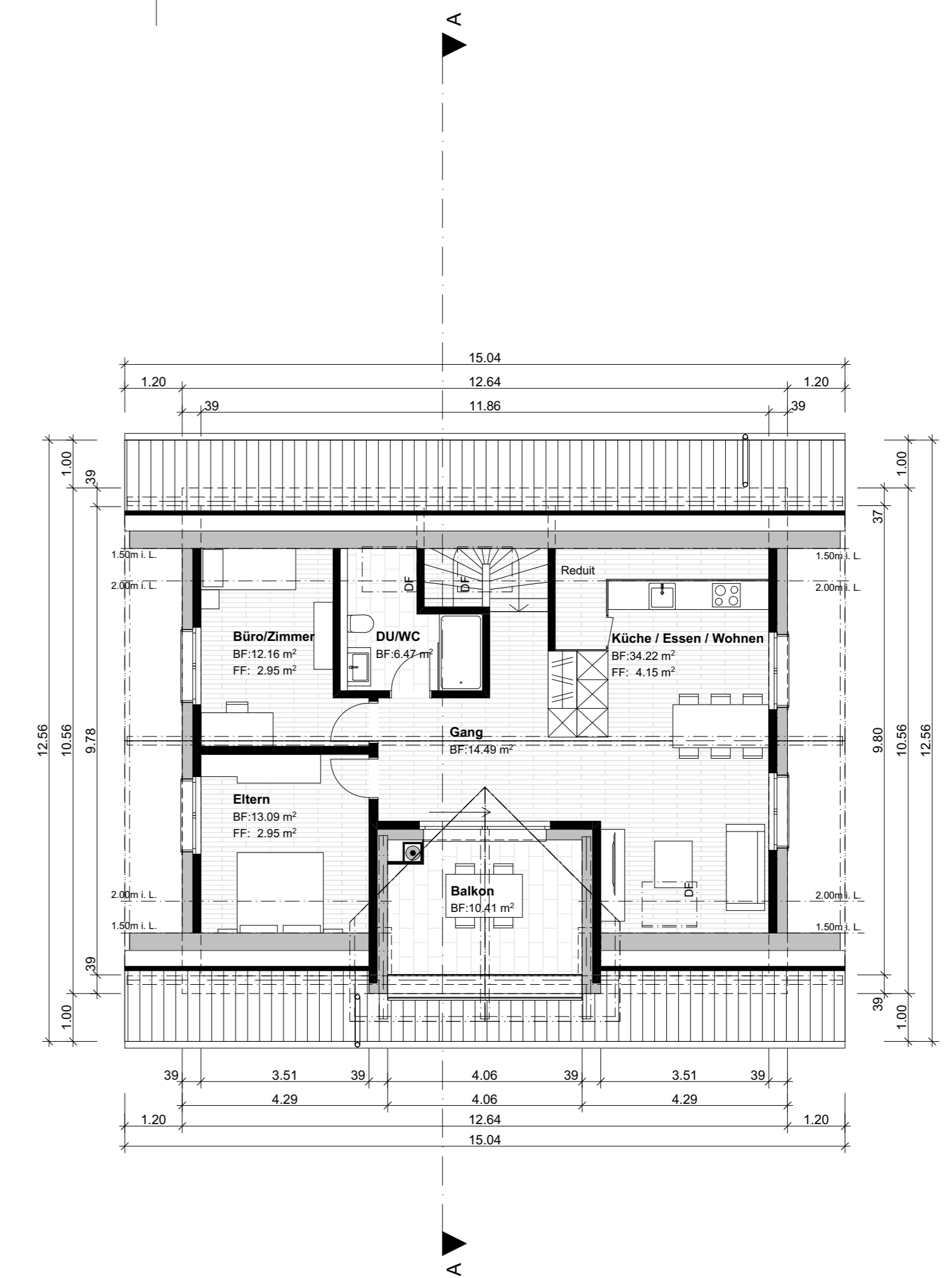

Dachgeschoss

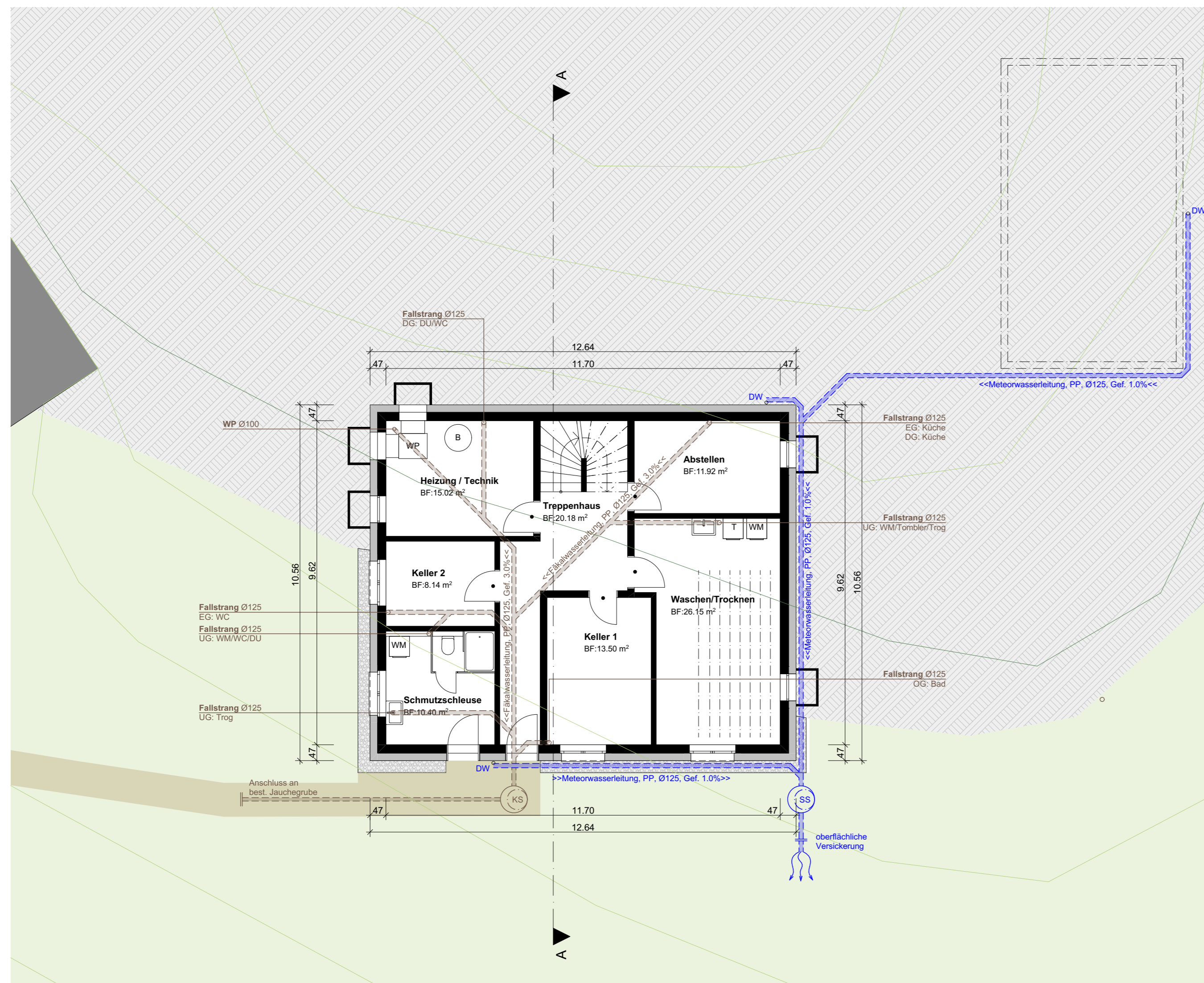

Untergeschoss / Kanalisationsplan

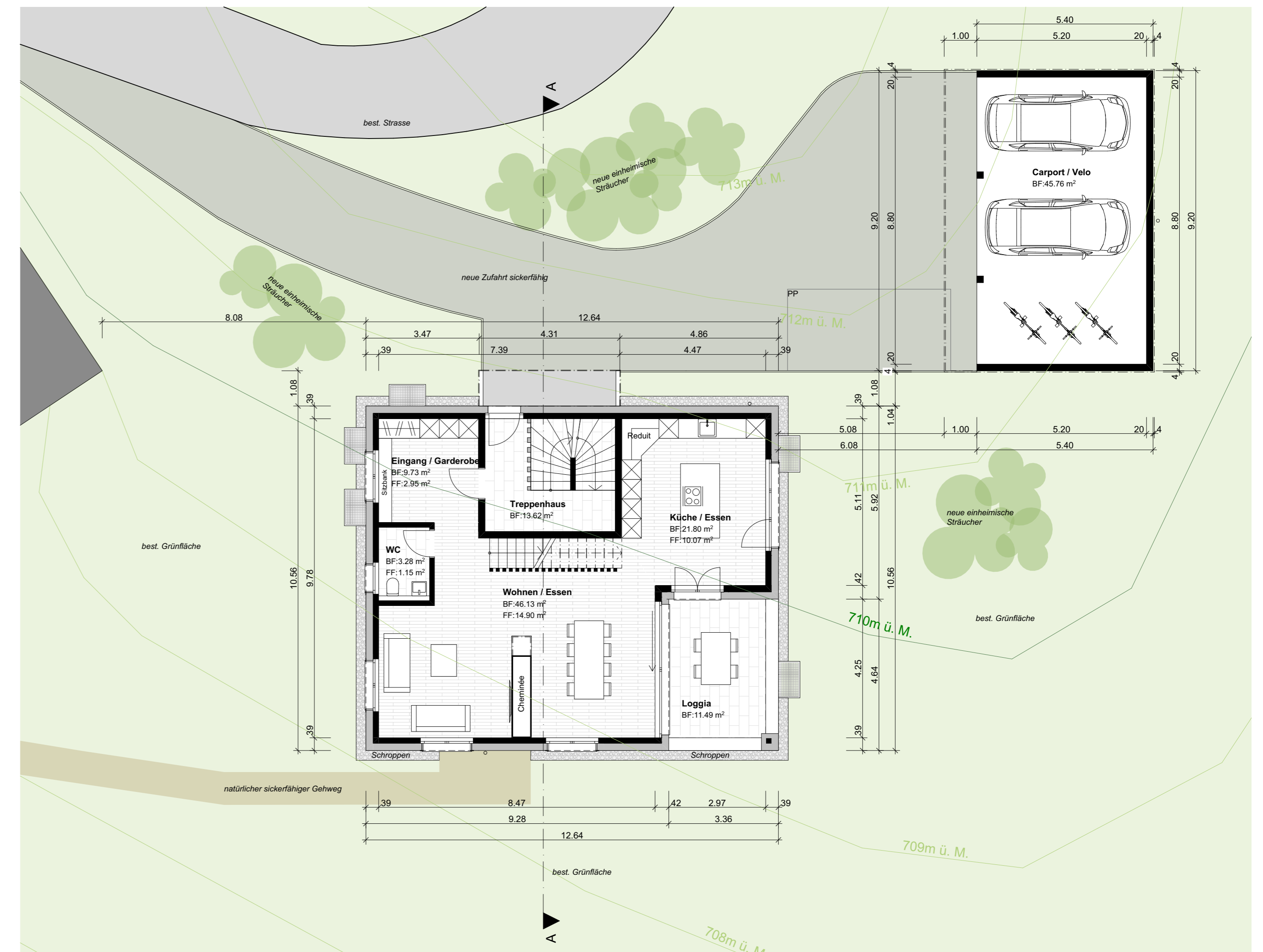

Erdgeschoss / Umgebungsplan