

Nordost - Fassade

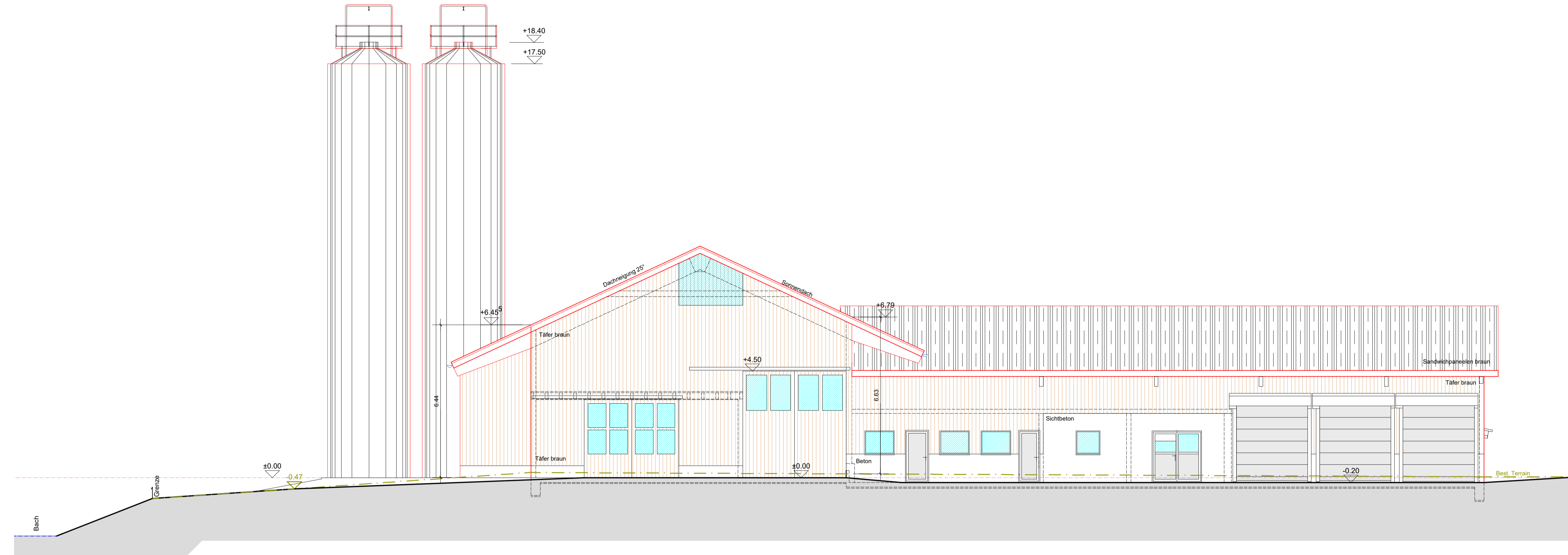

Nordwest - Fassade

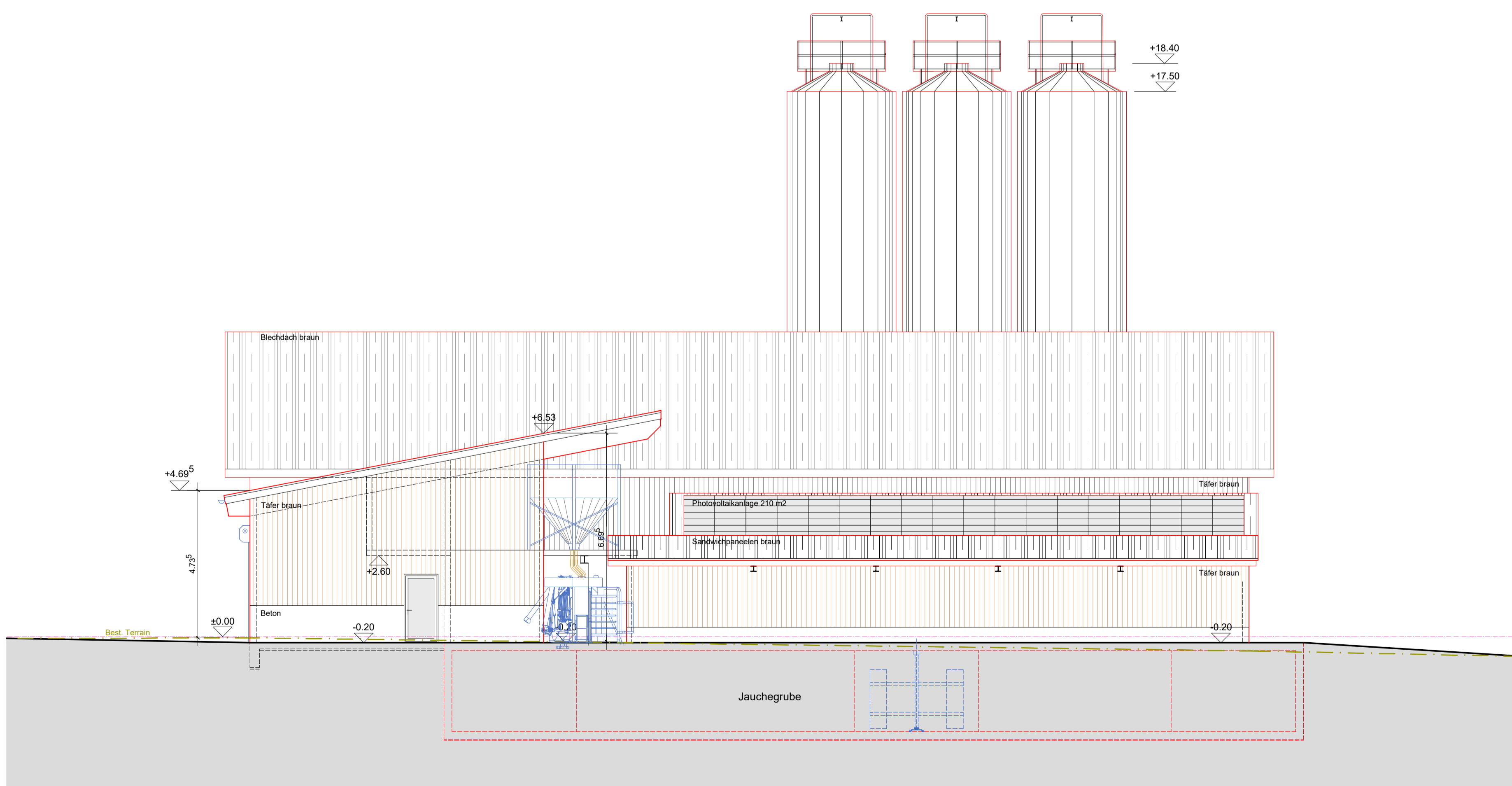

Südwest - Fassade

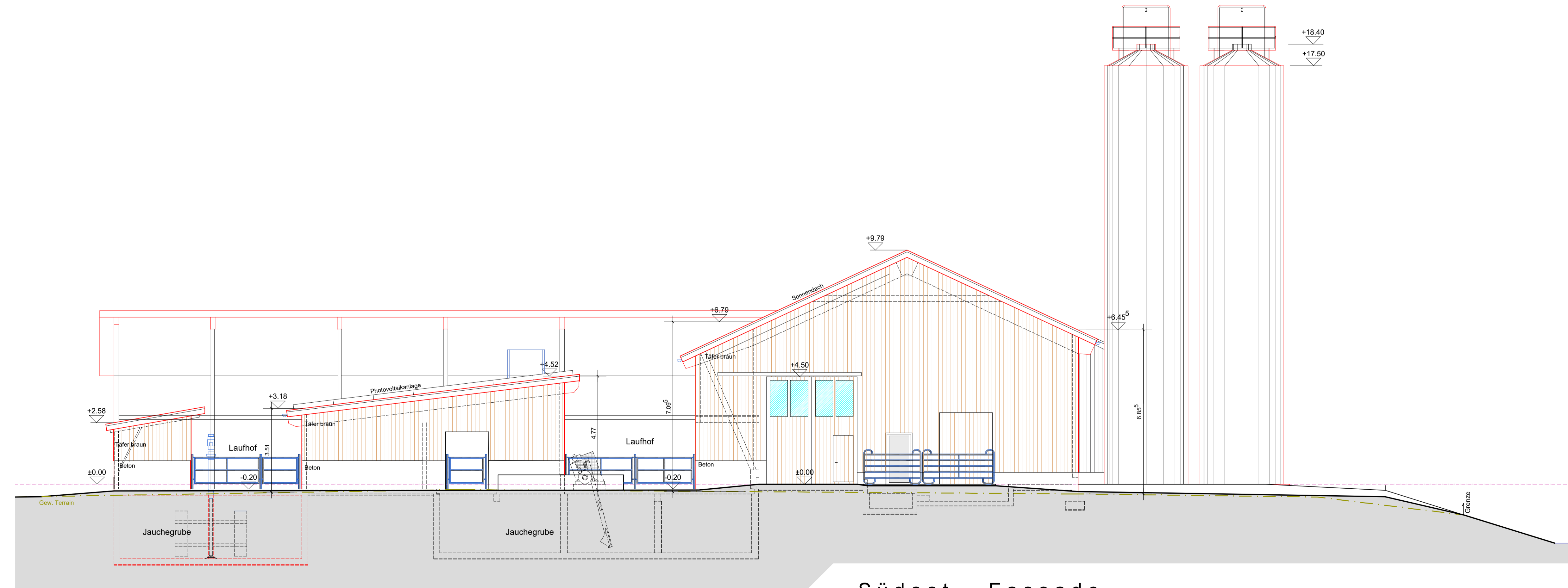

Südost - Fassade

- BESTEHEND
- ABRUCH
- NEU

BAUHERR: \_\_\_\_\_ Datum und Unterschrift: \_\_\_\_\_

GRUNDEIGENTÜMER: \_\_\_\_\_ Datum und Unterschrift: \_\_\_\_\_

PROJEKTVERFASSER: \_\_\_\_\_ Datum und Unterschrift: \_\_\_\_\_

Fixpunkt = ok. best. Futtertenne ±0.00

Projekt: Wiederaufbau Viehscheune Rossgäss-Neuhaus 6130 Willisau	Datei: F:\Projekte\Architektur\Rossgäss-Neuhaus_6130 Willisau\Projekt\Baueingabe.dwg	Gez.: sb	Grösse: A0 142 / 60	Projekt-Nr.: z.B. 206
Bauherrschaft: Lötscher Franz Rossgäss-Neuhaus 6130 Willisau	Revisionsnr.: 25.06.20	Revidiert	Plottdat.: 25.06.2020	Plan-Nr.: sb
Plan-Bezeichnung: Fassaden			Mst.: 1:100	
Baueingabe			Datum: 26.05.20	
DeLaval Planungsbüro Münchrütstrasse 2 Postfach CH-6210 Sursee Tel. +41 41 / 929 88 11 E-mail: info.switzerland@delaval.com http://www.delaval.ch				