

Neu   
 Abbruch   
 Bestehend

Schnitt A - A 1:100

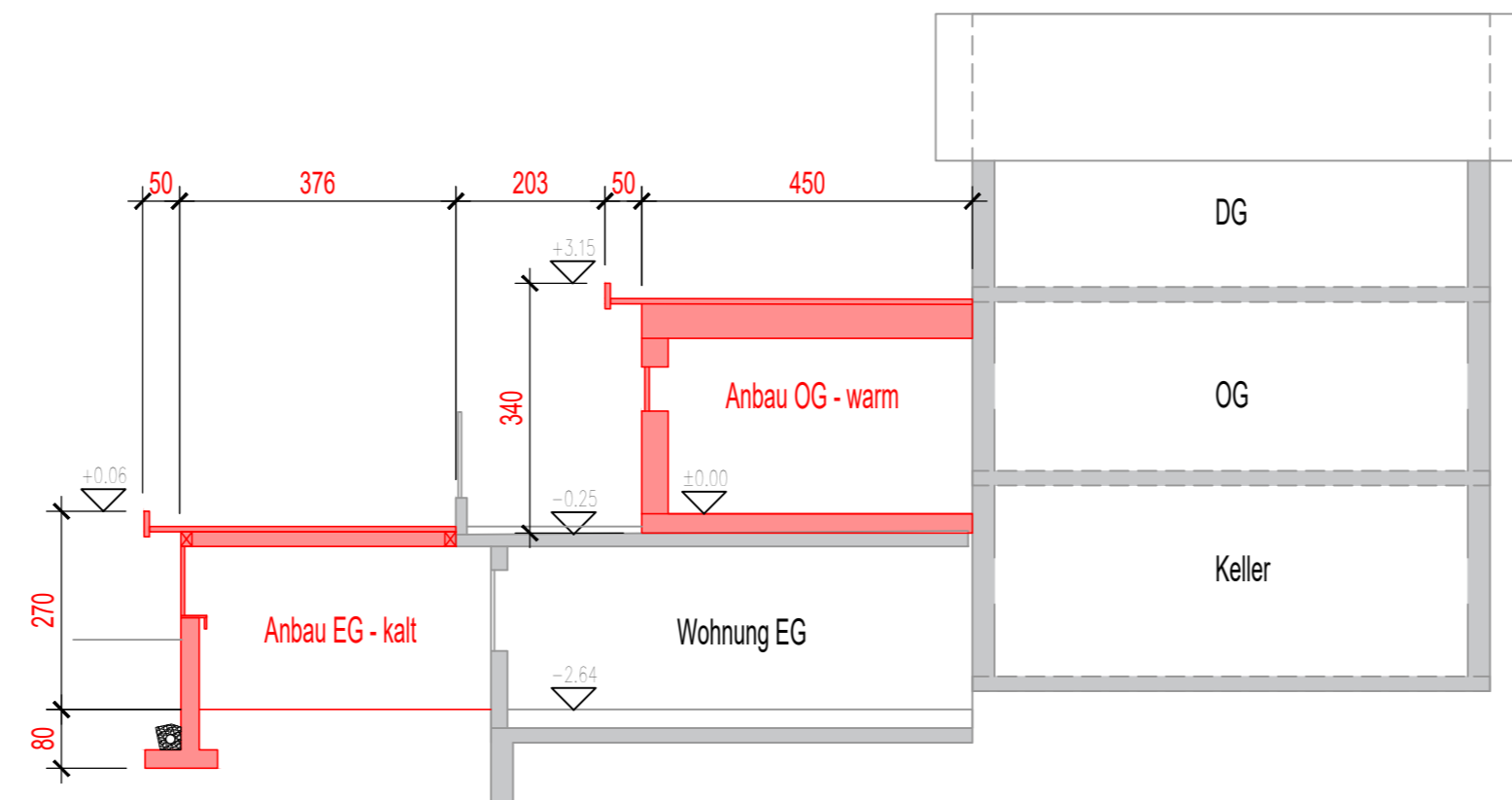

Grundeigentümer und Bauherr :

Andrea Schwegler / Markus Schärli

Projektverfasser :

TAGMAR AG

Umbau EFH Schwegler- Schärli, Oberdorfrain 6, 6130 Willisau  
 Andrea Schwegler / Markus Schärli, Schärligrund 2, 6130 Willisau

OK F.B. Erdgeschoss + 0.00 = 579.96 m.ü.M.

Fassaden 1:100

Visiert / Dat.  
 Gez. / Dat. AS 24.05.2020  
 Format 45 x 84  
 Plan Nr. 19-1168-03  
 Änderung

**+ TAGMAR**  
 INGENIEURE UND PLANER

Baselstrasse 59 • 6252 Dagmersellen  
 T +41 62 748 66 00 • info@tagmar.ch

Südfassade 1:100

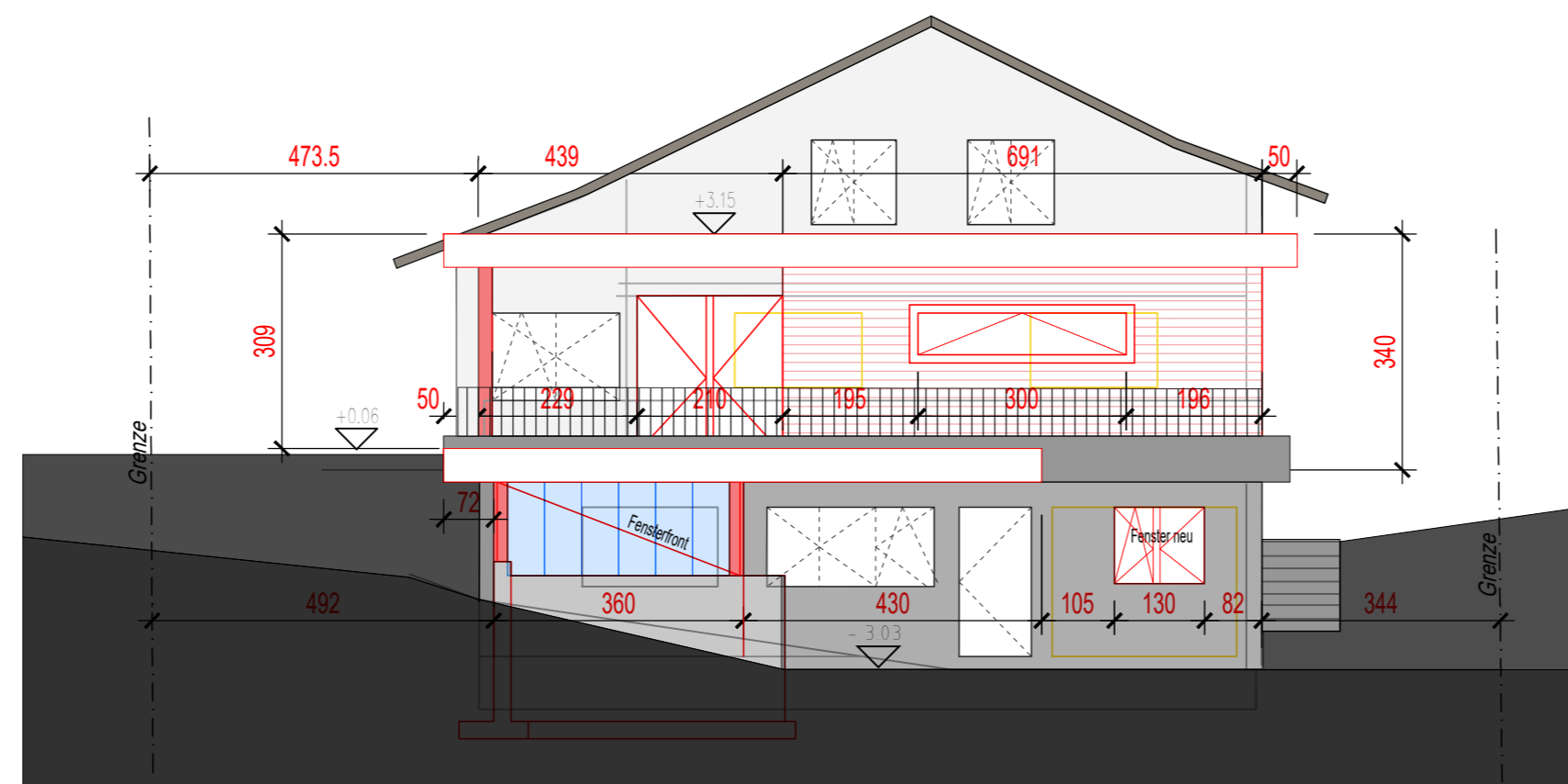

Ostfassade 1:100

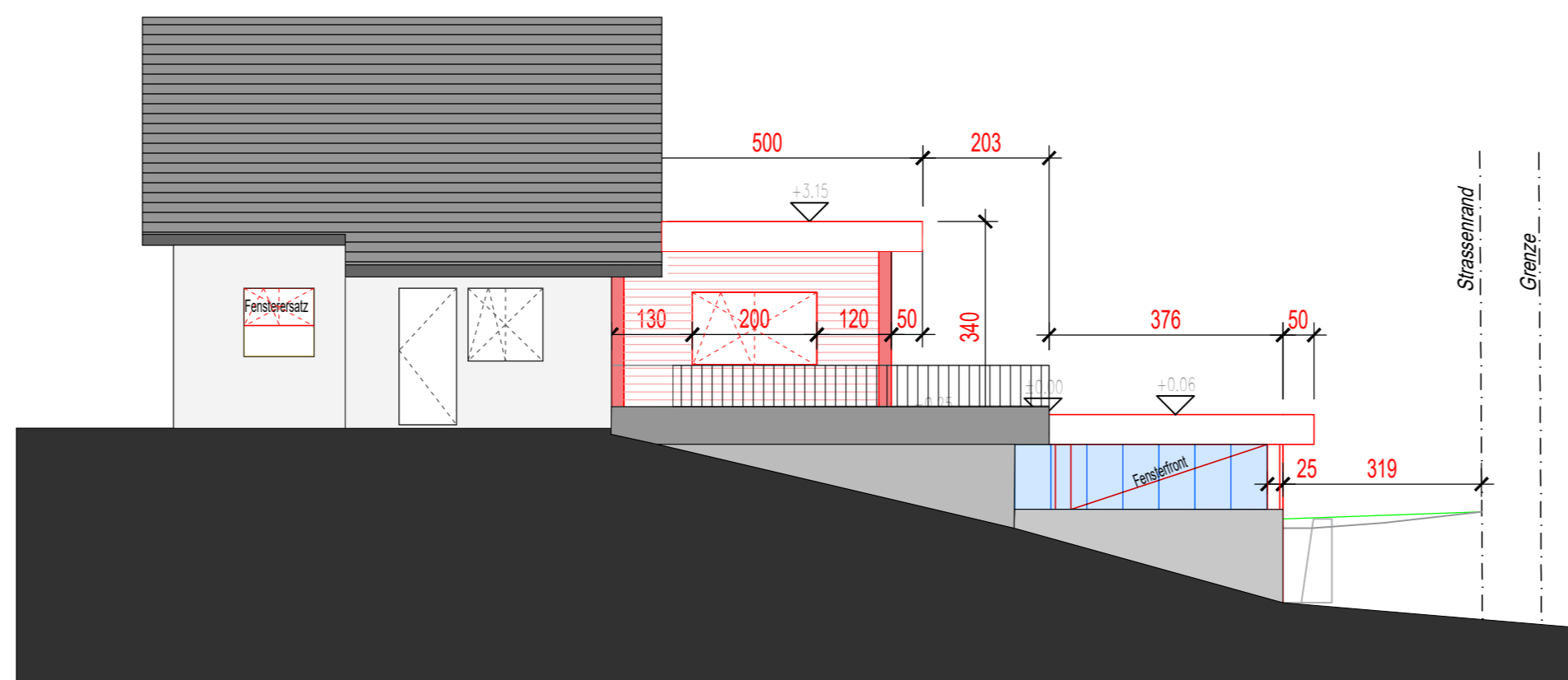

Nordfassade 1:100

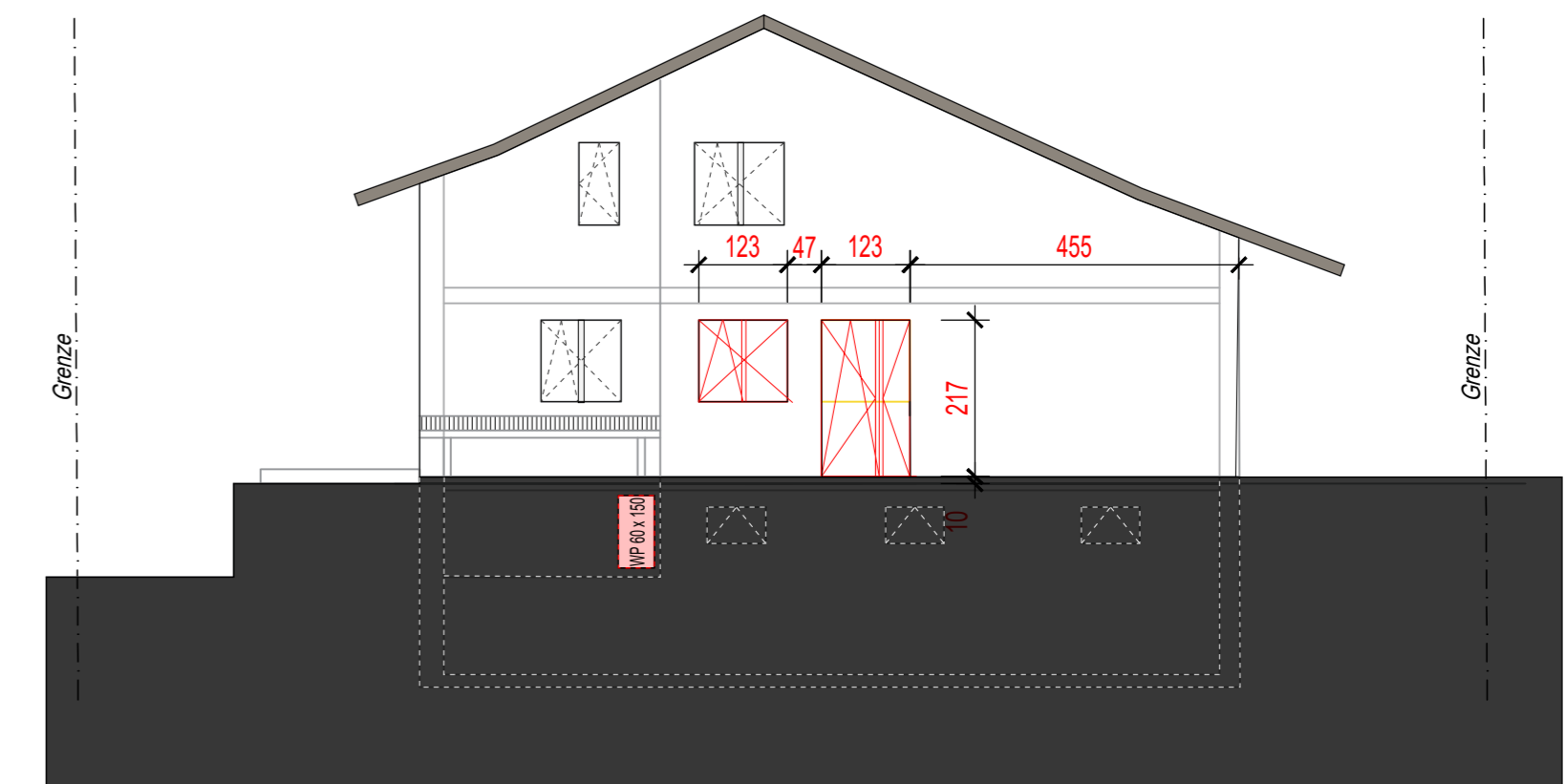

Westfassade 1:100

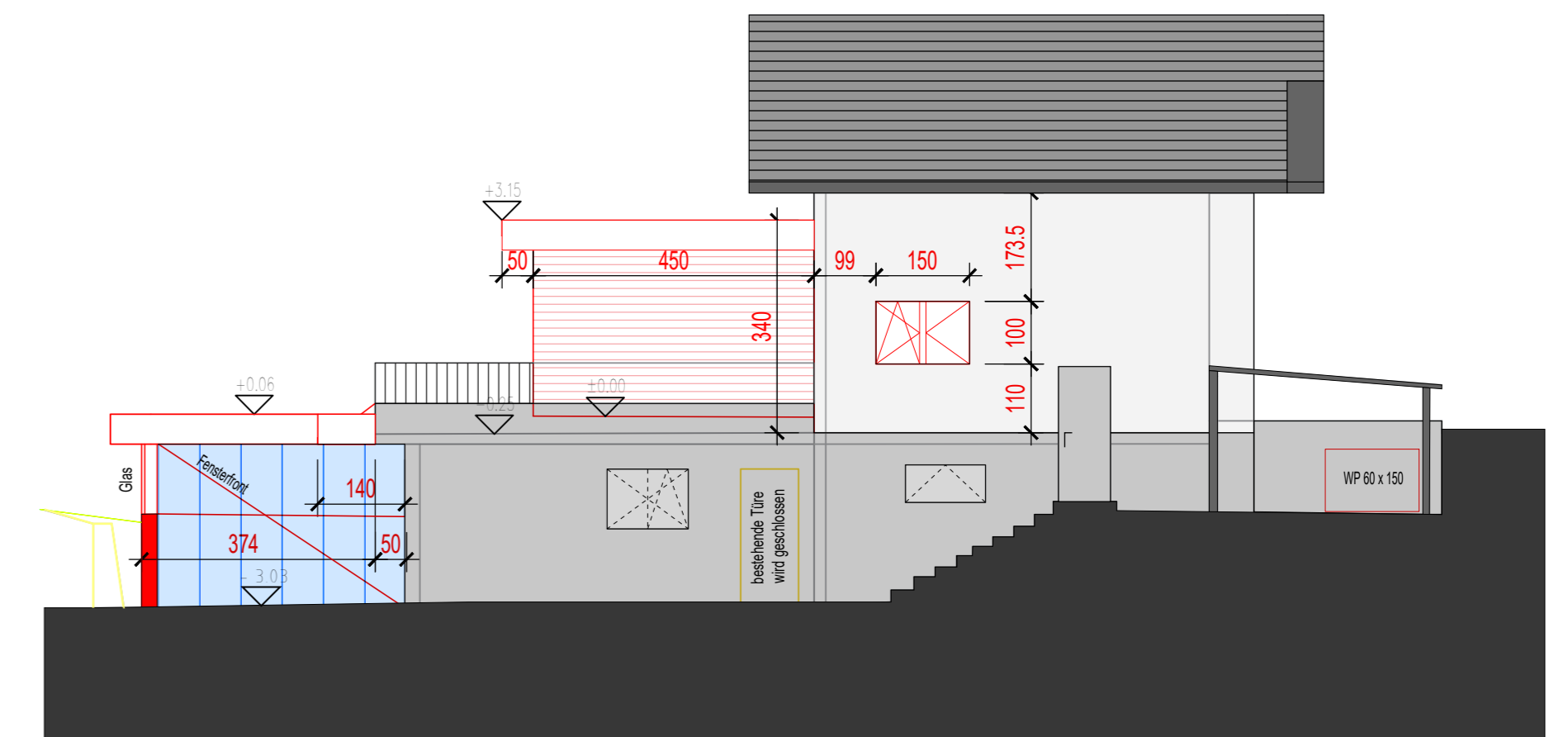

BAUEINGABE