

Grundeigentümer und Bauherr :

Andrea Schwegler / Markus Schärli

Projektverfasser :

TAGMAR AG

Umbau EFH Schwegler- Schärli, Oberdorfrain 6, 6130 Willisau  
Andrea Schwegler / Markus Schärli, Schärligrund 2, 6130 Willisau

OK F.B. Erdgeschoss + 0.00 = 579.96 m.ü.M.

## Grundrisse 1:100

Visiert / Dat.  
Gez. / Dat. AS 24.05.2020  
Format 30 x 84  
Plan Nr. 19-1168-04  
Änderung

**+ TAGMAR**  
INGENIEURE UND PLANER

Baselstrasse 59 • 6252 Dagmersellen  
T +41 62 748 66 00 • info@tagmar.ch

Grundriss DG 1:100

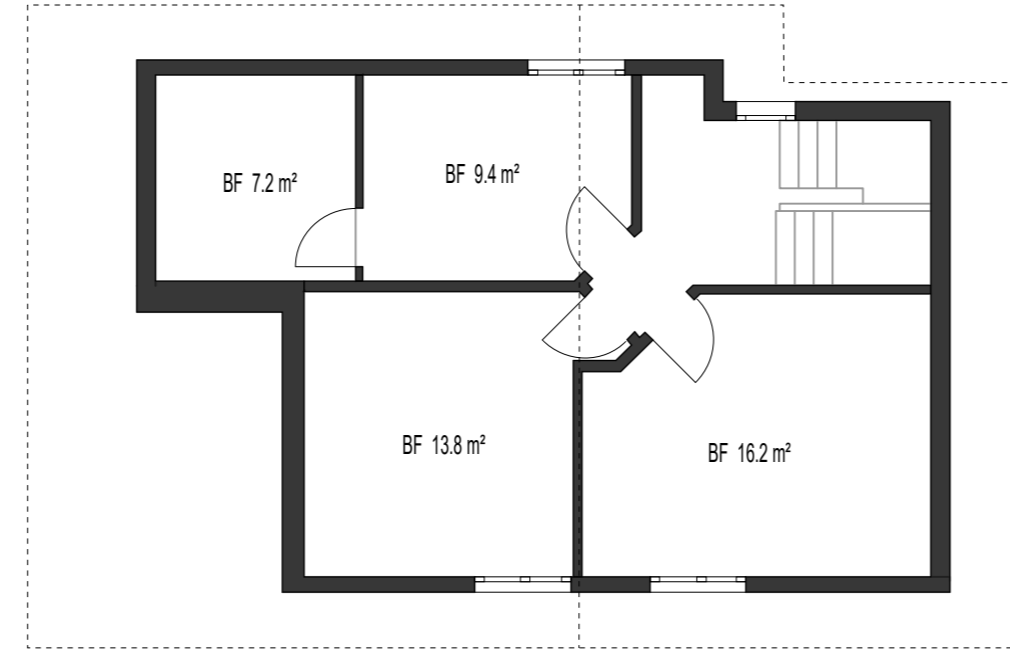

Grundriss OG 1:100

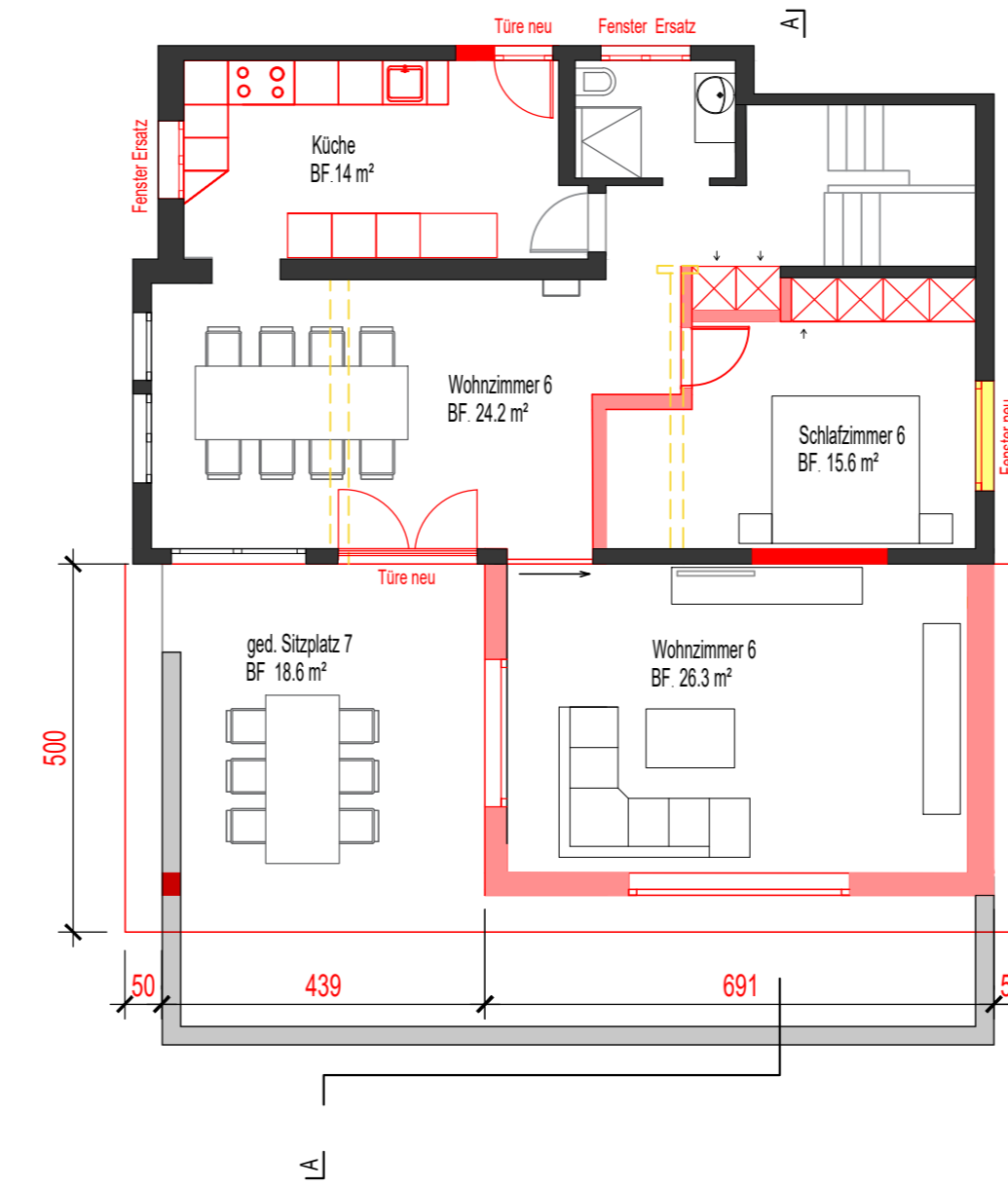

Grundriss EG 1:100

