

Einbau Zufahrt Ökonomiegebäude
 Ober Reckenbühl, 6126 Daiwil (Willisau)

Südfassade | Westfassade 1:100
 Datum: 26.01.2021 | Rev.: | Gez.: ah

- Bestand
- Abbruch
- Neu

Datum	26.01.2021
Baueingabe	1:100, A2q
Bauherrschaft	Hans Peter Bühler, Sonnrüti 22, 6130 Willisau
Zeichner	ah
Polygonpunkt	PP 3651 = 790.472 m ü.M.
EG Kote	±0.00 = OK f. best. EG

Architekt
 Reto Frank

Bauherrschaft | Grundeigentümer
 Hans Peter Bühler

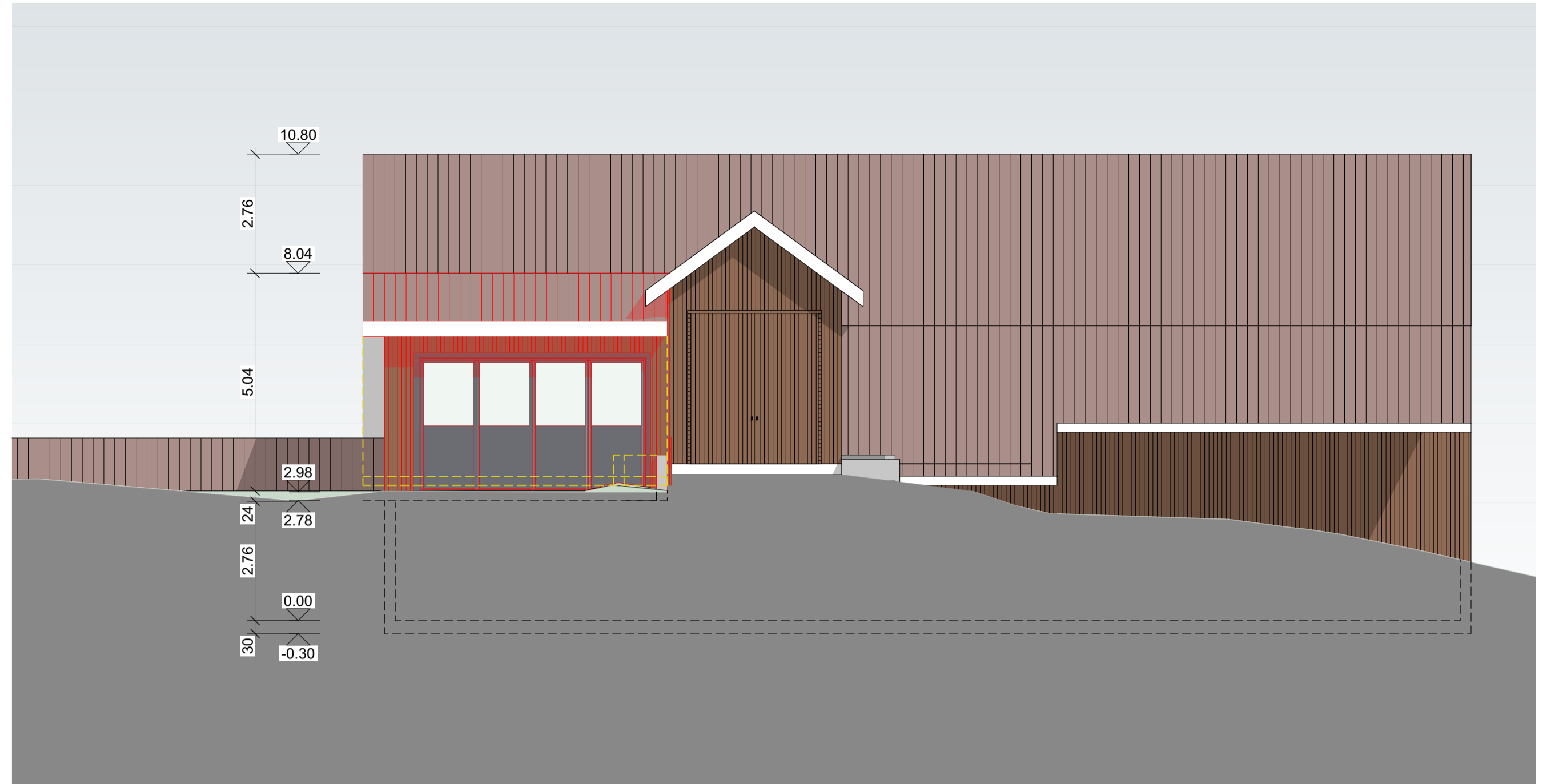

Südfassade

BF architekten sursee ag
 Meienriesliweg 15 · Postfach · 6210 Sursee · Telefon 041 925 15 50 · bfarchitekten.ch

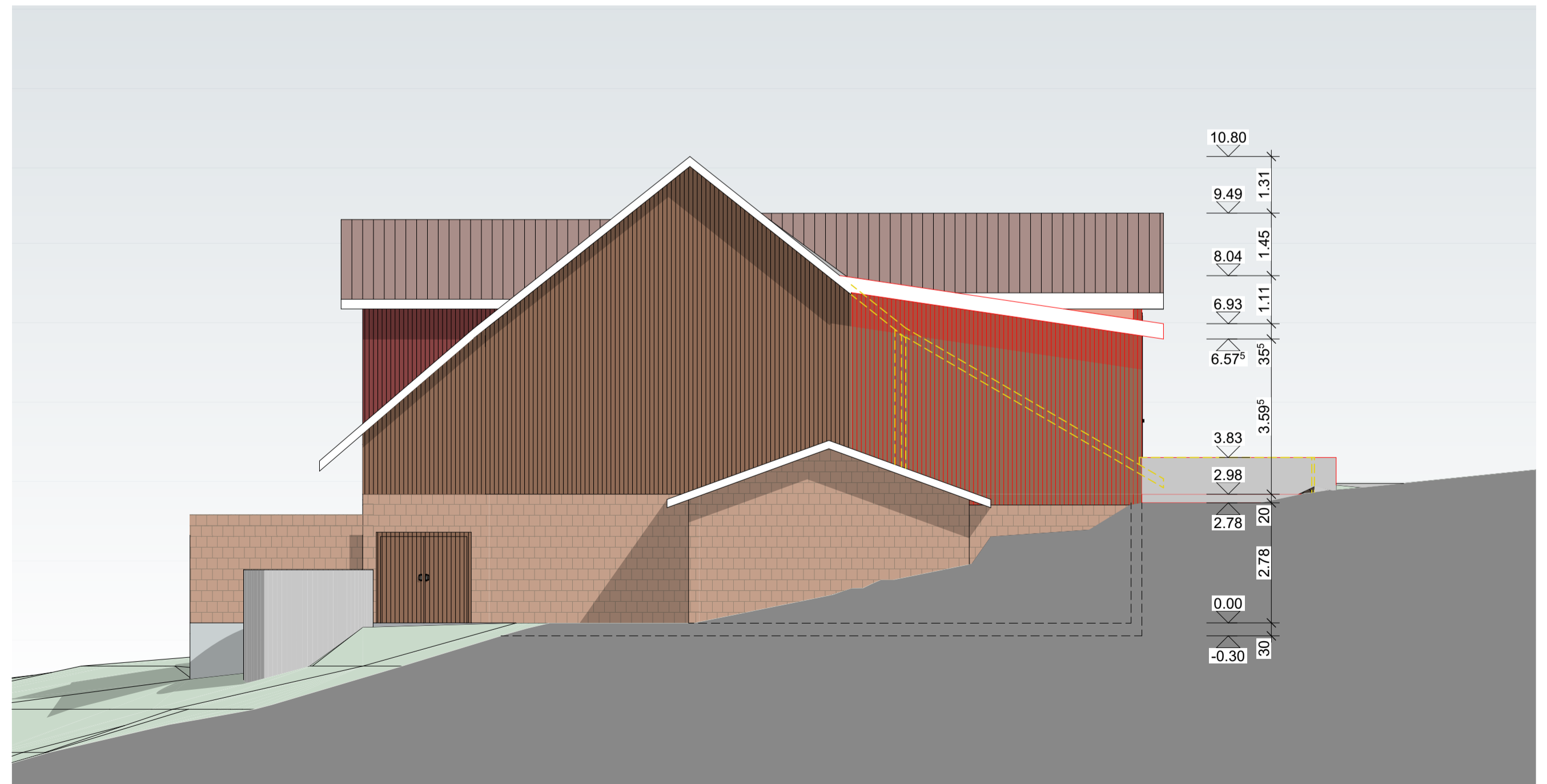

Westfassade