KANTON
LUZERN

Bau-, Umwelt- und Wirtschaftsdepartement
Verkehr und Infrastruktur (vif)
Mobilität
Verkehrssicherheit

Baustellenmeldung

Baustellennummer.

Standort

Strecke	K 11 Wolhusen- Willisau- Dagmersellen
Strassenname	Ettiswilerstrassse
Länge	Km 10.700 – km 10.800 (100m)
Gemeinde	Willisau
Ortsteil	Wydematt
Ortsbezeichnung	Bushaltestelle Widenmatt
Teilstrecke	Bushaltestelle Widenmatt
Termin	von **17.11.2025** bis **12.12.2025** **Tagschicht**

Projekt

Projektnummer	10676
Auftraggeber, Bauherrschaft	Kanton Luzern, Verkehr und Infrastruktur (vif)
Projektbezeichnung	Anpassung Bushaltestelle Feldli
SchweizMobil-Route betroffen	☒ Nein ☐ Ja ☐ mit Umleitung

Tätigkeit	Belagsarbeiten und erstellen neue Haltekante Bushaltestelle Widenmatt
Verkehrsbehinderung	Bushaltestelle temporär auf der Fahrbahn, Umleitung der Fussgänger

Projektleitung	Schnyder	Reto
	+41 58 451 68 01	Reto.schnyder@lu.ch
Bauleitung	Schnyder	Reto
	+41 58 451 68 01	Reto.schnyder@emchberger.ch
Unternehmung	Stutz AG Bauunternehmung	6130 Willisau
	+41 41 970 31 31	info@stutzbau.ch
Bauführung	Albisser	Raphael
	+41 79 335 61 49	raphael.albisser@stutzbau.ch
Polier	Meier	Toni
	+41 79 356 62 82	-

Gesetze/Normen

Die Dienststelle Verkehr und Infrastruktur (vif) verweist auf die geltenden Gesetze, Vorschriften und Normen, sowie auf die Verantwortung der ausführenden Bauunternehmung. Die Bauunternehmung sorgt während der ganzen Dauer der Baustelle für eine einwandfreie Baustellensignalisation. Die temporäre Signalisation und Abschrankung ist regelmässig, insbesondere bei Arbeitsbeginn, bei geplanten Veränderungen und nach Arbeitsende durch die dafür verantwortliche Person zu kontrollieren. Alle zur Verwendung gebrachten Signale müssen den gesetzlichen Normen und Vorschriften entsprechen. Die korrekten Formate und Durchmesser können der SSV entnommen werden.

Verweis:

Strassenverkehrsgesetz (SVG)/Signalisationsverordnung (SSV)/Verkehrsregelnverordnung (VRV)/VSS-Norm 40886

Bemerkungen:

Wenn die Baubewilligung erteilt ist und die Strassenaufbruchbewilligung durch die zentras, Betrieb Kantonsstrassen vorliegt, sowie die Baustellenmeldung durch die Dienstelle vif angeordnet bzw. veröffentlicht wurde (E-Mail), erst ab dann kann mit den Bauarbeiten vor Ort begonnen werden.

Lageplan / Übersichtsplan

☐ **Planausschnitt 1:500**

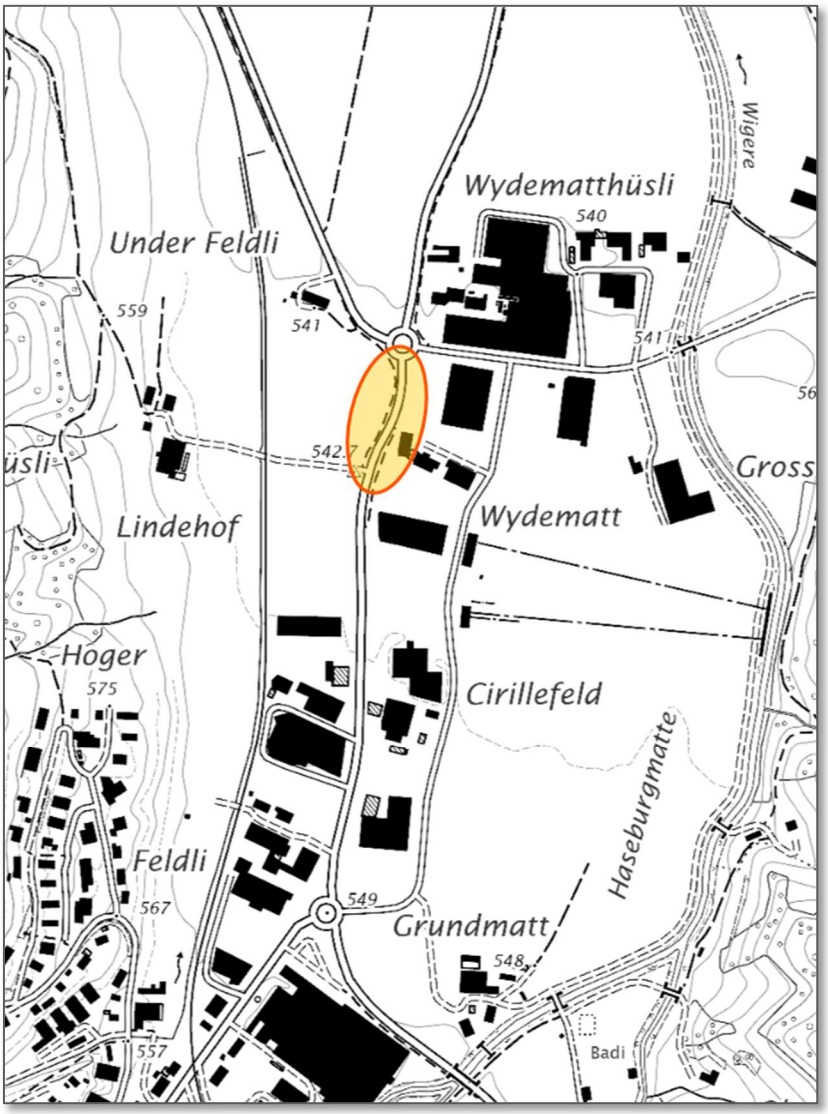

☐ Signalisationskonzept

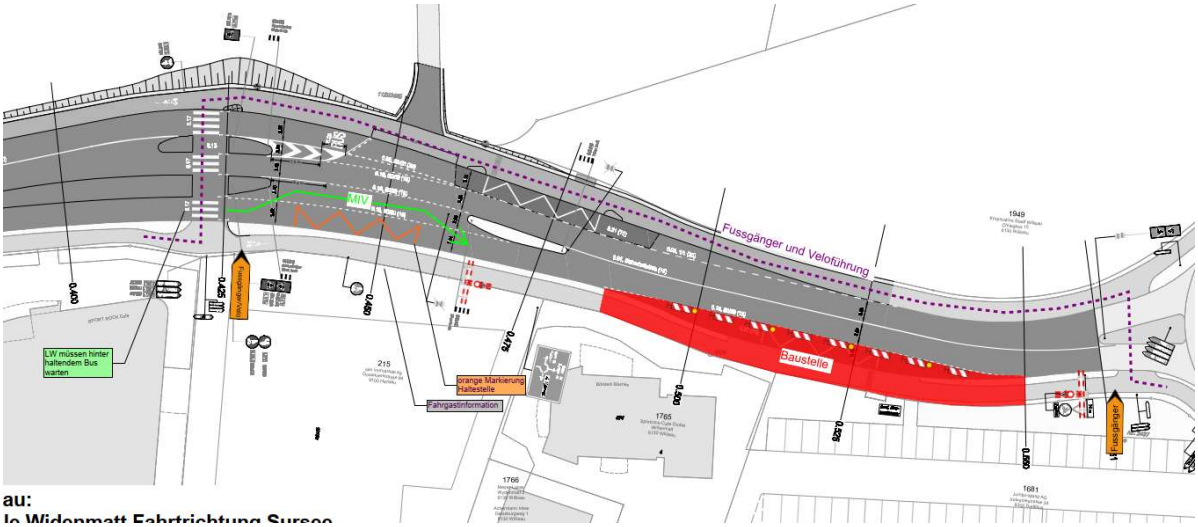
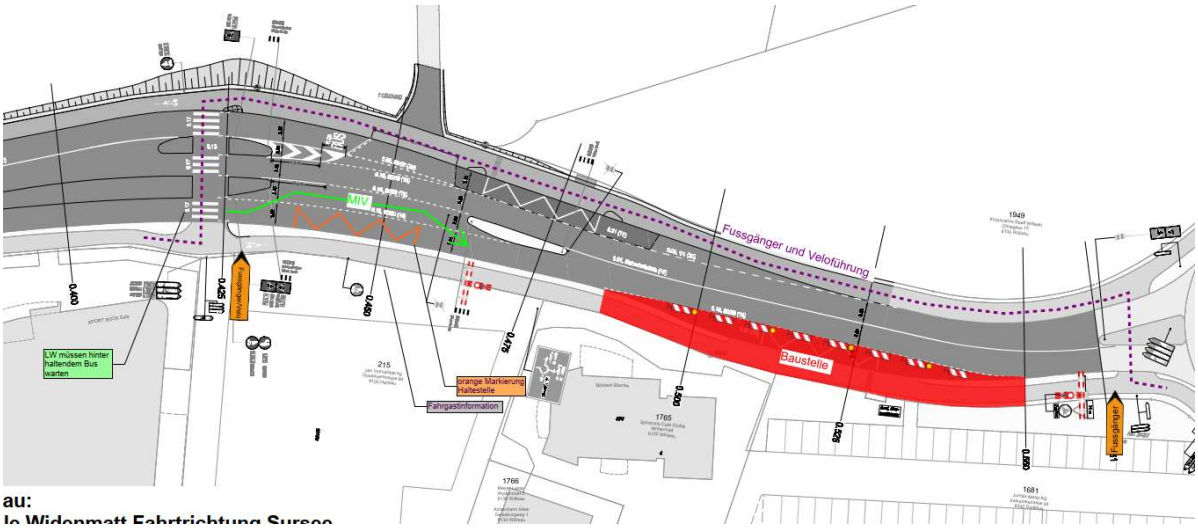
☐ Umleitungen (MIV, Zufussgehende, Fahrrad, SchweizMobil-Route)